

แบบฟอร์มการขอเผยแพร่ข้อมูลผ่านเว็บไซต์ของสำนักงานสาธารณสุขจังหวัดนครนายก
ตามประกาศสำนักงานสาธารณสุขจังหวัดนครนายก
เรื่อง แนวทางการเผยแพร่ข้อมูลต่อสาธารณะผ่านเว็บไซต์ของหน่วยงาน
สำหรับกลุ่มงาน/งานต่างๆ ของสำนักงานสาธารณสุขจังหวัดนครนายก

แบบฟอร์มการขอเผยแพร่ข้อมูลผ่านเว็บไซต์ของสำนักงานสาธารณสุขจังหวัดนครนายก

ชื่อหน่วยงาน : สำนักงานสาธารณสุขจังหวัดนครนายก

วัน/เดือน/ปี : ๔ สิงหาคม ๒๕๖๕

หัวข้อ : ประกาศเผยแพร่ร่างขอบเขตของงานและราคากลางงานจ้างปรับปรุงห้องศูนย์บริการผลิตภัณฑ์สุขภาพ
เบ็ดเสร็จจังหวัดนครนายก (One Stop Service : OSSC)

รายละเอียดข้อมูล (โดยสรุปหรือเอกสารแนบ)

ร่างขอบเขตของงานและราคากลาง (Terms of Reference : TOR) บัญชีแสดงรายการปริมาณงาน
และราคา (ปร.๔) บัญชีสรุปค่าปรับปรุง (ปร.๕) สำหรับงานจ้างปรับปรุงห้องศูนย์บริการผลิตภัณฑ์สุขภาพเบ็ดเสร็จ
จังหวัดนครนายก (One Stop Service : OSSC) ในวงเงินทั้งสิ้น ๔๕๐,๐๐๐.- บาท (สี่แสนห้าหมื่นบาทถ้วน)

Link ภายนอก:

หมายเหตุ :

ผู้รับผิดชอบการให้ข้อมูล

(นางสาวสาวิตรี น้อยเมือง)
นักจัดการงานทั่วไป
วันที่ ๔ สิงหาคม ๒๕๖๕

ผู้อนุมัติรับรอง

(นางรัชนี โลทอง)
นักวิชาการเงินและบัญชีชำนาญการ
วันที่ ๔ สิงหาคม ๒๕๖๕

ผู้รับผิดชอบการนำข้อมูลขึ้นเผยแพร่

(นายจिरยุทธ พวงพยอม)
นักวิชาการคอมพิวเตอร์ปฏิบัติการ
วันที่ ๔ สิงหาคม ๒๕๖๕

**การเปิดเผยราคากลางและการคำนวณราคากลางการจัดซื้อจัดจ้าง
ตารางแสดงวงเงินงบประมาณที่ได้รับจัดสรรและราคากลาง (ราคาอ้างอิง)
ในการจัดซื้อจัดจ้างที่มีใช้งานก่อสร้าง**

๑. ชื่อโครงการ : ปรับปรุงห้องศูนย์บริการผลิตภัณฑ์สุขภาพเบ็ดเสร็จจังหวัดนครนายก (One Stop Service : OSSC)
๒. หน่วยงานเจ้าของโครงการ : สำนักงานสาธารณสุขจังหวัดนครนายก
๓. วงเงินงบประมาณที่ได้รับจัดสรร : จำนวน ๔๙๐,๐๐๐.- บาท (สี่แสนเก้าหมื่นบาทถ้วน)
จากเงินฝากคลัง ชื่อบัญชี “บัญชีเงินรายได้จากการดำเนินงานของส่วนราชการ” รหัสบัญชีเงินฝาก ๑๐๗๙๖
๔. วันที่กำหนดราคากลาง (ราคาอ้างอิง) ณ วันที่ ๕ สิงหาคม ๒๕๖๕
เป็นเงินรวมทั้งสิ้น ๔๙๐,๐๐๐.- บาท (สี่แสนเก้าหมื่นบาทถ้วน)
๕. แหล่งที่มาของราคากลาง (ราคาอ้างอิง) :
อ้างอิงจากสำนักดัชนีเศรษฐกิจการค้า กระทรวงพาณิชย์ จังหวัดนครนายก ประจำเดือนมิถุนายน ๒๕๖๕
หากรายการใดไม่มีตามสำนักดัชนีเศรษฐกิจการค้า กระทรวงพาณิชย์ จังหวัดนครนายกดังกล่าวขึ้นบัญชีไว้
ใช้การสืบราคาจากท้องตลาดในพื้นที่จังหวัดนครนายกหรือจังหวัดใกล้เคียง
๖. รายชื่อคณะกรรมการกำหนดราคากลาง (ราคาอ้างอิง)
คณะกรรมการฯ ตามคำสั่งจังหวัดนครนายก ที่ ๑๓๒๙/๒๕๖๕ ลงวันที่ ๒๗ กรกฎาคม ๒๕๖๕ ประกอบด้วย

๖.๑ นางสาวอภัสรี บัวประดิษฐ์	ตำแหน่ง เกสัชกรชำนาญการพิเศษ	ประธานกรรมการ
๖.๒ นายไพโรจน์ กวินเลิศวัฒนา	ตำแหน่ง นักจัดการงานทั่วไปชำนาญการพิเศษ	กรรมการ
๖.๓ นายธนกร โพธิ์รัตน์	ตำแหน่ง นายช่างโยธาปฏิบัติงาน	กรรมการ

ลงชื่อ..........ประธานกรรมการ
(นางสาวอภัสรี บัวประดิษฐ์)
เกสัชกรชำนาญการพิเศษ

ลงชื่อ..........กรรมการ
(นายไพโรจน์ กวินเลิศวัฒนา)
นักจัดการงานทั่วไปชำนาญการพิเศษ

ลงชื่อ..........กรรมการ
(นายธนกร โพธิ์รัตน์)
นายช่างโยธาปฏิบัติงาน

ร่างขอบเขตของงาน (Terms of Reference : TOR)

จ้างปรับปรุงห้องศูนย์บริการผลิตภัณฑ์สุขภาพเบ็ดเสร็จจังหวัดนครนายก (One Stop Service : OSSC)

๑. ข้อมูลเกี่ยวกับโครงการ

ชื่อโครงการ : จ้างปรับปรุงห้องศูนย์บริการผลิตภัณฑ์สุขภาพเบ็ดเสร็จจังหวัดนครนายก

(One Stop Service : OSSC)

เงินงบประมาณ : จำนวน ๔๙๐,๐๐๐.- บาท (สี่แสนเก้าหมื่นบาทถ้วน) ซึ่งเป็นราคาที่รวมค่าดำเนินการ ค่าภาษีมูลค่าเพิ่ม ๗% และค่าใช้จ่ายทั่วไปเรียบร้อยแล้ว

ราคากลาง : ๔๙๐,๐๐๐.- บาท (สี่แสนเก้าหมื่นบาทถ้วน) โดยอ้างอิงจากสำนักดัชนีเศรษฐกิจการค้า กระทรวงพาณิชย์ จังหวัดนครนายก ประจำปีเดือนมิถุนายน ๒๕๖๕ รายการใดไม่มีตามสำนักดัชนีเศรษฐกิจการค้า กระทรวงพาณิชย์ จังหวัดนครนายกดังกล่าวขึ้นบัญชีไว้ ใช้การสืบราคาจากท้องตลาดในพื้นที่จังหวัดนครนายก หรือจังหวัดใกล้เคียง

แหล่งงบประมาณ : เงินฝากคลัง ชื่อบัญชี "บัญชีเงินรายได้จากการดำเนินงานของส่วนราชการ" รหัสบัญชีเงินฝาก ๑๐๗๙๖

๒. ความเป็นมา

กลุ่มงานคุ้มครองผู้บริโภคและเภสัชสาธารณสุข สำนักงานสาธารณสุขจังหวัดนครนายก ได้จัดตั้งศูนย์บริการผลิตภัณฑ์สุขภาพเบ็ดเสร็จ (One Stop Service : OSSC) ซึ่งเป็นศูนย์บริการเกี่ยวกับการดำเนินงานคุ้มครองผู้บริโภค ได้แก่ การดำเนินงานด้านอาหาร สถานพยาบาล ยา งานธุรกิจบริการสุขภาพ มอตัวศิษย์แผนโบราณ โดยรวมงานทั้งหมดที่ให้บริการอยู่ในสถานที่เดียวกันในลักษณะที่ส่งต่องานระหว่างกันทันทีหรือเสร็จในขั้นตอนหรือเสร็จในจุดให้บริการเดียว เพื่อให้ผู้ประกอบการหรือประชาชนที่มารับบริการได้รับความสะดวกรวดเร็ว เข้าถึงง่าย มีความพึงพอใจ ประทับใจในการให้บริการของเจ้าหน้าที่ และศูนย์บริการฯ และทำให้เกิดภาพลักษณ์ที่ดีสำหรับผู้มาติดต่อราชการ จึงมีความประสงค์เสนอความต้องการจะดำเนินการปรับปรุง ซ่อมแซม ต่อเติม ห้องศูนย์บริการผลิตภัณฑ์สุขภาพเบ็ดเสร็จ จังหวัดนครนายก (One Stop Service : OSSC) บริเวณพื้นที่ ๔๑ ตารางเมตร

๓. วัตถุประสงค์

๓.๑ เพื่อให้ผู้ประกอบการหรือประชาชนที่มารับบริการได้รับความสะดวกรวดเร็ว เข้าถึงง่าย มีความพึงพอใจ ประทับใจในการให้บริการของเจ้าหน้าที่

๓.๒ เพื่อให้ศูนย์บริการผลิตภัณฑ์สุขภาพเบ็ดเสร็จจังหวัดนครนายก (One Stop Service : OSSC) เกิดภาพลักษณ์ที่ดีสำหรับผู้มาติดต่อราชการ

๔. คุณสมบัติของผู้ประสงค์จะเสนอราคา

๔.๑ มีความสามารถตามกฎหมาย

๔.๒ ไม่เป็นบุคคลล้มละลาย

๔.๓ ไม่อยู่ระหว่างเลิกกิจการ

๔.๔ ไม่เป็นบุคคลซึ่งอยู่ระหว่างถูกระงับการยื่นข้อเสนอหรือทำสัญญากับหน่วยงานของรัฐไว้ชั่วคราวเนื่องจากเป็นผู้ที่ไม่ผ่านเกณฑ์การประเมินผลการปฏิบัติงานของผู้ประกอบการตามระเบียบที่รัฐมนตรีกระทรวงการคลังกำหนดตามที่ประกาศเผยแพร่ในระบบเครือข่ายสารสนเทศของกรมบัญชีกลาง

๔.๕ ไม่เป็นบุคคลซึ่งถูกระงับชื่อไว้ในบัญชีรายชื่อผู้ทำงานและได้แจ้งเวียนชื่อให้เป็นผู้ทำงานของหน่วยงานของรัฐในระบบเครือข่ายสารสนเทศของกรมบัญชีกลาง ซึ่งรวมถึงนิติบุคคลที่ผู้ทำงานเป็นหุ้นส่วนผู้จัดการ กรรมการผู้จัดการ ผู้บริหาร ผู้มีอำนาจในการดำเนินงานในกิจการของนิติบุคคลนั้นด้วย

(ลงชื่อ).....ประธานฯ (ลงชื่อ).....กรรมการ (ลงชื่อ).....กรรมการ

๔.๖ มีคุณสมบัติและไม่มีลักษณะต้องห้ามตามที่คณะกรรมการนโยบายการจัดซื้อจัดจ้าง และการบริหารพัสดุภาครัฐกำหนดในราชกิจจานุเบกษา

๔.๗ เป็นบุคคลธรรมดาหรือนิติบุคคลผู้มีอาชีพรับจ้างงานดังกล่าว

๔.๘ ไม่เป็นผู้มีผลประโยชน์ร่วมกันกับผู้ยื่นเสนอราคารายอื่นที่เข้ายื่นเสนอให้แก่จังหวัดนครนายก โดยสำนักงานสาธารณสุขจังหวัดนครนายก ณ วันที่มีหนังสือเชิญชวน หรือไม่เป็นผู้กระทำการอันเป็นการขัดขวาง การแข่งขันราคาอย่างเป็นธรรมในการจ้างครั้งนี้

๔.๙ ไม่เป็นผู้ได้รับเอกสิทธิ์หรือความคุ้มกัน ซึ่งอาจปฏิเสธไม่ยอมขึ้นศาลไทยเว้นแต่รัฐบาล ของผู้ยื่นเสนอได้มีคำสั่งให้สละเอกสิทธิ์และความคุ้มกันเช่นนั้น

๔.๑๐ เป็นผู้ประกอบการที่ขึ้นทะเบียนรายชื่อผู้ประกอบการวิสาหกิจขนาดกลางและขนาดย่อม (SMEs) กับสำนักงานส่งเสริมวิสาหกิจขนาดกลางและขนาดย่อม (สสว.)

๕. แบบรูปรายการ

จ้างปรับปรุงห้องศูนย์บริการผลิตภัณฑ์สุขภาพเบ็ดเสร็จจังหวัดนครนายก (One Stop Service : OSSC) จำนวน ๑๘ แผ่น

๖. ระยะเวลาดำเนินงาน

กำหนดระยะเวลาแล้วเสร็จภายใน ๓๐ วัน นับถัดจากวันลงนามในสัญญาจ้าง

๗. ระยะเวลาส่งมอบงาน

กำหนดวงงานงวดเงิน ๑ งวด เมื่อผู้รับจ้างได้ดำเนินการตามรายการต่างๆ ครบถ้วน ถูกต้อง ตามรูปแบบรูปรายการทั้งหมดแล้วเสร็จ ดังนี้

๗.๑.๑ ตกแต่งผนังโครงคร่าวไม้เนื้อแข็งกรุไม้อัด ๔ มิล ปิดทับด้วยลามิเนตลายไม้

๗.๑.๒ ตกแต่งเสาโครงคร่าวไม้เนื้อแข็งกรุไม้อัด ๔ มิล ปิดทับด้วยลามิเนตลายไม้

๗.๑.๓ ตกแต่งผนังโครงคร่าวไม้เนื้อแข็งกรุไม้อัดปิดทับด้วยลามิเนตลายไม้

เจาะเป็นช่องกระจก และทำผนังสามมิติ ตกแต่งด้วยไม้ประติษฐ์

๗.๑.๔ ติดตั้งฝ้าเพดานโครงคร่าวไม้เนื้อแข็งกรุไม้อัดปิดทับด้วยลามิเนตลายไม้

๗.๑.๕ ติดตั้งตู้เก็บเอกสารทั้งหมดพร้อมโต๊ะทีวี

๗.๑.๖ ติดตั้งเคอร์เตอร์ทำงานโครงคร่าวไม้เนื้อแข็งกรุลามิเนต

๗.๑.๗ แผงติดกล่องอะคริกใสโบริชัวร์โครงไม้เนื้อแข็งกรุลามิเนต

๗.๑.๘ ประติษฐ์โครงคร่าวไม้เนื้อแข็งกรุไม้อัดปิดทับด้วยลามิเนตเจาะช่องกระจก

๗.๑.๙ ผนังกันระหว่างเคอร์เตอร์โครงคร่าวไม้เนื้อแข็งกรุไม้อัดปิดทับด้วยลามิเนต

๗.๑.๑๐ แผงติดกล่องอะคริกใสโบริชัวร์โครงไม้เนื้อแข็งกรุลามิเนต

๗.๑.๑๑ ติดตั้งป้ายชื่อพร้อมตัวอักษรทั้งหมด

๗.๑.๑๒ ติดตั้งสวิทช์ - เต้าเสียบ พร้อมโคมไฟทั้งหมด

๗.๑.๑๓ งานทาสี ทั้งหมดแล้วเสร็จ

๗.๑.๑๔ ทำความสะอาดพื้นที่โดยรอบให้เรียบร้อยก่อนส่งมอบงาน

โดยผู้ว่าจ้างจะจ่ายให้เมื่อผู้รับจ้างดำเนินการปรับปรุงห้องศูนย์บริการผลิตภัณฑ์สุขภาพเบ็ดเสร็จ จังหวัดนครนายก (One Stop Service : OSSC) ให้เป็นไปตามแบบรูปรายการที่กำหนดทั้งหมดแล้วเสร็จ และขณะดำเนินการทุกรายการ ผู้รับจ้างต้องป้องกันความเสียหายทั้งปวง ที่อาจจะเกิดจากการทำงาน หรือหากต้องขนย้ายวัสดุสิ่งของต่างๆ ออกจากบริเวณหน้างาน เมื่อผู้รับจ้างดำเนินการแล้วเสร็จ จะต้องเคลื่อนย้ายวัสดุสิ่งของต่างๆ กลับเข้าที่เดิมโดยจะต้องอยู่ในสภาพเดิมให้เรียบร้อย หากเกิดความเสียหาย ในระหว่างดำเนินการดังกล่าว ผู้รับจ้างต้องรับผิดชอบในความชำรุดเสียหายที่เกิดขึ้น ทั้งนี้ ผู้รับจ้างไม่สามารถ เรียกหรือค่าใช้จ่ายใดๆ จากสำนักงานสาธารณสุขจังหวัดนครนายก ทั้งสิ้น

(ลงชื่อ)..........ประธานฯ (ลงชื่อ)..........กรรมการ (ลงชื่อ)..........กรรมการ

๗.๒. อัตราค่าปรับ

อัตราค่าปรับในอัตราร้อยละ ๐.๑๐ บาท ต่อวัน

๗.๓ การรับประกันความชำรุดบกพร่อง

ผู้ได้รับจ้างซึ่งได้ทำข้อตกลงเป็นหนังสือหรือสัญญาจ้างแล้วแต่กรณีจะต้องรับประกันความชำรุดบกพร่องของงานจ้างที่เกิดขึ้นภายในระยะเวลาไม่น้อยกว่า ๑ ปี นับถัดจากวันที่สำนักงานสาธารณสุขจังหวัดนครนายกได้รับมอบงาน และผู้รับจ้างต้องเข้าดำเนินการแก้ไขซ่อมแซมให้ใช้งานได้ดังเดิมภายใน ๑๕ วันนับถัดจากวันที่ได้รับแจ้งความชำรุดบกพร่อง

๘. หลักเกณฑ์การพิจารณาคัดเลือกข้อเสนอ

พิจารณาจากเกณฑ์ราคา โดยพิจารณาจากราคารวม

๙. การส่งเสริมพัสดุที่ผลิตภายในประเทศ

เป็นพัสดุที่ผลิตภายในประเทศ

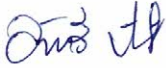
ลงชื่อ..........ประธานกรรมการ
(นางสาวอาภัสรี บัวประดิษฐ์)
เภสัชกรชำนาญการพิเศษ

ลงชื่อ..........กรรมการ
(นายไพโรจน์ กรินเลิศวัฒนา)
นักจัดการงานทั่วไปชำนาญการพิเศษ

ลงชื่อ..........กรรมการ
(นายธนกร โพธิ์รัตน์)
นายช่างโยธาปฏิบัติงาน

บัญชีสรุปค่าปรับปรุง

ส่วนราชการ สำนักงานสาธารณสุขจังหวัดนครนายก

<input type="checkbox"/>	โครงการปรับปรุง ปรับปรุงห้องศูนย์บริการผลิตภัณฑ์สุขภาพเบ็ดเสร็จจังหวัดนครนายก (One Stop Service : OSSC)				
<input type="checkbox"/>	สถานที่ก่อสร้าง สำนักงานสาธารณสุขจังหวัดนครนายก จังหวัดนครนายก				
<input type="checkbox"/>	หน่วยงานออกแบบแปลนและรายการ				
<input type="checkbox"/>	แบบเลขที่	-	เอกสารเลขที่	-	พื้นที่ 41 ตารางเมตร
<input type="checkbox"/>	ประมาณราคาตามแบบ	ปร.4	จำนวน	2	แผ่น จำนวนชั้น ชั้น
<input type="checkbox"/>	ราคาค่าวัสดุ	สำนักดัชนีเศรษฐกิจการค้า กระทรวงพาณิชย์ จังหวัดนครนายก			ประจำเดือน มิถุนายน 2565
<input type="checkbox"/>	ประมาณราคาเมื่อเดือน	4	สิงหาคม พ.ศ. 2565	<input type="checkbox"/>	แจ้งราคาเมื่อเดือน สิงหาคม 2565

หลักเกณฑ์การคำนวณราคากลางงานก่อสร้าง ตามประกาศคณะกรรมการกำหนดราคากลางงานก่อสร้าง ลงวันที่ ๑๙ ตุลาคม ๒๕๖๐

FACTOR . F ประเภทงานอาคาร เจริญไช - เงินล่วงหน้าจ่าย 0 % , - เงินประกันผลงานหัก 0 % , - ดอกเบี้ยเงินกู้ 5 % , - ค่าภาษีมูลค่าเพิ่ม 7 %

ตามหนังสือกรมบัญชีกลาง ที่ กค 0433.2/ว 281 ลว. 19 มิถุนายน 2563

ลำดับที่	รายการ	ราคาค่าก่อสร้าง		หมายเหตุ
1	ค่างานส่วนที่ 1 ค่างานต้นทุน (คำนวณในราคาทุน)	0	377,316	
	ราคารวมค่า Factor F 1.3062	0	492,850	
2	ค่างานส่วนที่ 2 หมวดงานครุภัณฑ์จัดซื้อ หรือสั่งซื้อ	0		
	ราคารวมค่าภาษีมูลค่าเพิ่ม (VAT) 7 %		0	
3	ค่างานส่วนที่ 3 ค่าใช้จ่ายพิเศษตามข้อกำหนดฯ (ถ้ามี)	0	0	
รวมเงิน (1)+(2)+(3)		0	492,850	
คิดเป็นเงินทั้งสิ้นโดยประมาณ สี่แสนเก้าหมื่นบาทถ้วน		0	490,000	
<input type="checkbox"/>	พื้นที่อาคาร ตารางเมตร	เฉลี่ยราคา		บาท / ตร.ม.
หมายเหตุ				

ลงชื่อ..... ประธานกรรมการ

(นางสาวอภัสรี บัวประดิษฐ์)

เภสัชกรชำนาญการพิเศษ

ลงชื่อ..... กรรมการ

(นายไพโรจน์ กวินเลิศวัฒนา)

นักจัดการงานทั่วไปชำนาญการพิเศษ

ลงชื่อ..... กรรมการ

(นายธนกร โพธิ์รัตน์)

นายช่างโยธาปฏิบัติงาน

บัญชีแสดงรายการปริมาณงานและราคา

โครงการปรับปรุง	ปรับปรุงห้องศูนย์บริการผลิตภัณฑ์สุขภาพเบ็ดเสร็จจังหวัดนครนายก (One Stop Service : OSSC)	แบบเลขที่	
สถานที่ก่อสร้าง	สำนักงานสาธารณสุขจังหวัดนครนายก จังหวัดนครนายก	เอกสารเลขที่	-
ผู้ประมาณราคา	คณะกรรมการกำหนดร่างฯ และราคากลางตามคำสั่งจังหวัดนครนายกที่ 1329/2565 ลงวันที่ 27 กรกฎาคม 2565	พื้นที่	41 ตร.ม.
ผู้ปรับราคา/แก้ไข		สถาปนิก	
ผู้ตรวจสอบ		วิศวกร	

ลำดับ	รายการ	หน่วย	จำนวน	ค่าวัสดุ		ค่าแรงงาน		รวมเงิน
				ต่อหน่วย	เป็นเงิน	ต่อหน่วย	เป็นเงิน	
1	งานตกแต่ง							
	- งานตกแต่งผนังโครงคร่าวไม้เนื้อแข็งกรุไม้อัด 4 มิล ปิดทับด้วยลามิเนตลายไม้	ตร.ม.	7.44	1,100	8,184	120	893	9,077
	- งานตกแต่งเสาโครงคร่าวไม้เนื้อแข็งกรุไม้อัด 4 มิล ปิดทับด้วยลามิเนตลายไม้	ตร.ม.	19.00	1,100	20,900	120	2,280	23,180
	- งานตกแต่งผนังโครงคร่าวไม้เนื้อแข็งกรุไม้อัดปิดทับด้วยลามิเนตลายไม้	ตร.ม.	19.56	4,000	78,240	120	2,347	80,587
	เจาะเป็นช่องกระจก และทำผนังสามมิติ ตกแต่งด้วยไม้ประติษฐ์							
	- ผ้าเตทานโครงคร่าวไม้เนื้อแข็งกรุไม้อัดปิดทับด้วยลามิเนตลายไม้	ตร.ม.	17.90	4,000	71,600	0	0	71,600
	- ผนังกันระหว่างเคาน์เตอร์โครงคร่าวไม้เนื้อแข็งกรุไม้อัดปิดทับด้วยลามิเนตติดสติกเกอร์	ชุด	2	2,500	5,000	0	0	5,000
	- แผงติดกล่องอะครีลิกใสโบริชัวร์โครงไม้เนื้อแข็งกรุลามิเนต	ชุด	1	5,500	5,500	0	0	5,500
	รวม (1)				189,424		5,520	194,944
2	งานประตุ							
	- ประตุโครงคร่าวไม้เนื้อแข็งกรุไม้อัดปิดทับด้วยลามิเนตเจาะช่องกระจก	บาน	1	8,000	8,000	0	0	8,000
	- ประตุ ขนาด 1.80 x 0.75 ม. (บานคาบอย)	ชุด	1	4,000	4,000	0	0	4,000
	รวม (2)				12,000		0	12,000
3	งานไฟฟ้า							
	- โคมไฟดาวนไลท์แบบฝังในฝ้า LED 12 w ขนาด 4.5 นิ้ว	ชุด	16	300	4,800	115	1,840	6,640
	- โคมไฟตกแต่ง	ชุด	2	4,500	9,000	115	230	9,230
	- ไฟ LED แบบเส้นวางในราง 1,200 k	เมตร	54	400	21,600	80	4,320	25,920
	- สวิตซ์ทางเดียว	ชุด	4	58	232	80	320	552
	- เต้ารับแบบมีกราวด์	ชุด	10	167	1,670	80	800	2,470
	- งานเดินท่อร้อยสาย	จุด	32	250	8,000	80	2,560	10,560
	รวม (3)				45,302		10,070	55,372
4	งานเฟอร์นิเจอร์, เคาน์เตอร์ทำงาน , ตู้เก็บเอกสาร							
	- โต๊ะวางทีวี ขนาด 1.50 x 0.50 x 0.50	ชุด	1	7,000	7,000	0	0	7,000
	- เคาน์เตอร์ทำงานโครงคร่าวไม้เนื้อแข็งกรุลามิเนต ขนาด 1.85x0.60x0.75 ม.	ชุด	3	11,500	34,500	0	0	34,500
	- ตู้เก็บเอกสาร ขนาด 8.15 x 0.45 x 0.8 ม.	เมตร	8	4,500	36,000	0	0	36,000
	- ตู้เก็บเอกสาร ขนาด 8.1 5x 0.45 x 0.9 ม.	เมตร	1	7,500	7,500	0	0	7,500
	รวม (4)				85,000		0	85,000

ลงชื่อ.....*Onsi itf*.....ประธานกรรมการ

(นางสาวอามัสนี บัวประดิษฐ์)
เภสัชกรชำนาญการพิเศษ

ลงชื่อ.....*kw*.....กรรมการ

(นายไพโรจน์ กวินเลิศวัฒนา)
นักจัดการงานทั่วไปชำนาญการพิเศษ

ลงชื่อ.....*Sam*.....กรรมการ

(นายธนกร โพธิรัตน์)
นายช่างโยธาปฏิบัติงาน

บัญชีแสดงรายการปริมาณงานและราคา

โครงการปรับปรุง	ปรับปรุงห้องศูนย์บริการผลิตภัณฑ์สุขภาพเบ็ดเสร็จจังหวัดนครนายก (One Stop Service : OSSC)	แบบเลขที่	
สถานที่ก่อสร้าง	สำนักงานสาธารณสุขจังหวัดนครนายก จังหวัดนครนายก	เอกสารเลขที่	-
ผู้ประมาณราคา	คณะกรรมการกำหนดร่างฯ และราคากลางตามคำสั่งจังหวัดนครนายกที่ 1329/2565 ลงวันที่ 27 กรกฎาคม 2565	พื้นที่	41 ตร.ม.
ผู้ปรับราคา/แก้ไข		สถาปนิก	
ผู้ตรวจสอบ		วิศวกร	

ลำดับ	รายการ	หน่วย	จำนวน	ค่าวัสดุ		ค่าแรงงาน		รวมเงิน
				ต่อหน่วย	เป็นเงิน	ต่อหน่วย	เป็นเงิน	
5	งานทาสี							
	- งานทาสีน้ำอะคริลิก 100 % ชนิดทนสภาวะ	ตร.ม.	30	40	1,200	30	900	2,100
	รวม (5)				1,200		900	2,100
6	งานป้าย							
	- ป้ายโครงไม้กรุลามิเนตผสมสีพ่นด้านบนเป็นท่อแอสตันเลส 1 นิ้ว	ชุด	3.00	3,000	9,000	300	900	9,900
	- โครงไม้ทำสีพ่นด้านหน้าเป็นอคริลิกใส 4 มม. ติดสติ๊กเกอร์โลโก้กลับด้าน	ชุด	1.00	10,000	10,000	1,500	1,500	11,500
	ด้านหลังทำสีพ่น							
	- หัวอักษรเอ็มดีเอฟ 10 มม. ติดทำสีพ่นสีเขียว	ชุด	1	5,000	5,000	1,500	1,500	6,500
	รวม (6)				24,000		3,900	27,900
	รวมยอดทั้งหมด(1)+(2)+(3)+(4)+(5)+(6)				356,926		20,390	377,316

ลงชื่อ.....*Onis Jit*.....ประธานกรรมการ

(นางสาวอภัสรี บัวประดิษฐ์)

เภสัชกรชำนาญการพิเศษ

ลงชื่อ.....*ไพโรจน์*.....กรรมการ

(นายไพโรจน์ กวินเลิศวัฒนา)

นักจัดการงานทั่วไปชำนาญการพิเศษ

ลงชื่อ.....*ธนกร*.....กรรมการ

(นายธนกร โพธิ์รัตน์)

นายช่างโยธาปฏิบัติงาน

PROJECT

บริษัท เอส. ซี. อี. จำกัด
 บริษัทรับเหมาติดตั้งตู้จำหน่ายสินค้าอัตโนมัติ
 (One Stop Service : OSSC)

CLIENT
 บริษัทห้างหุ้นส่วนจำกัด (ช.บ.ค.)

NAME
 เอส. ซี. อี. จำกัด

SHOWDAY

MOVE-IN

MOVE-OUT

DESCRIPTION

โครงการ: บิ๊ก, ดีมาต้า, เอ

REVISION / ISSUE	NO.	DESCRIPTION	BY	DATE

DATE

AE

DESIGNER

RVP

PRODUCTION

JOB CARD NO.

DRAWING TITLE

SCALE 1 : 30

PAPER SIZE: A3

UNIT cm

A 01

15

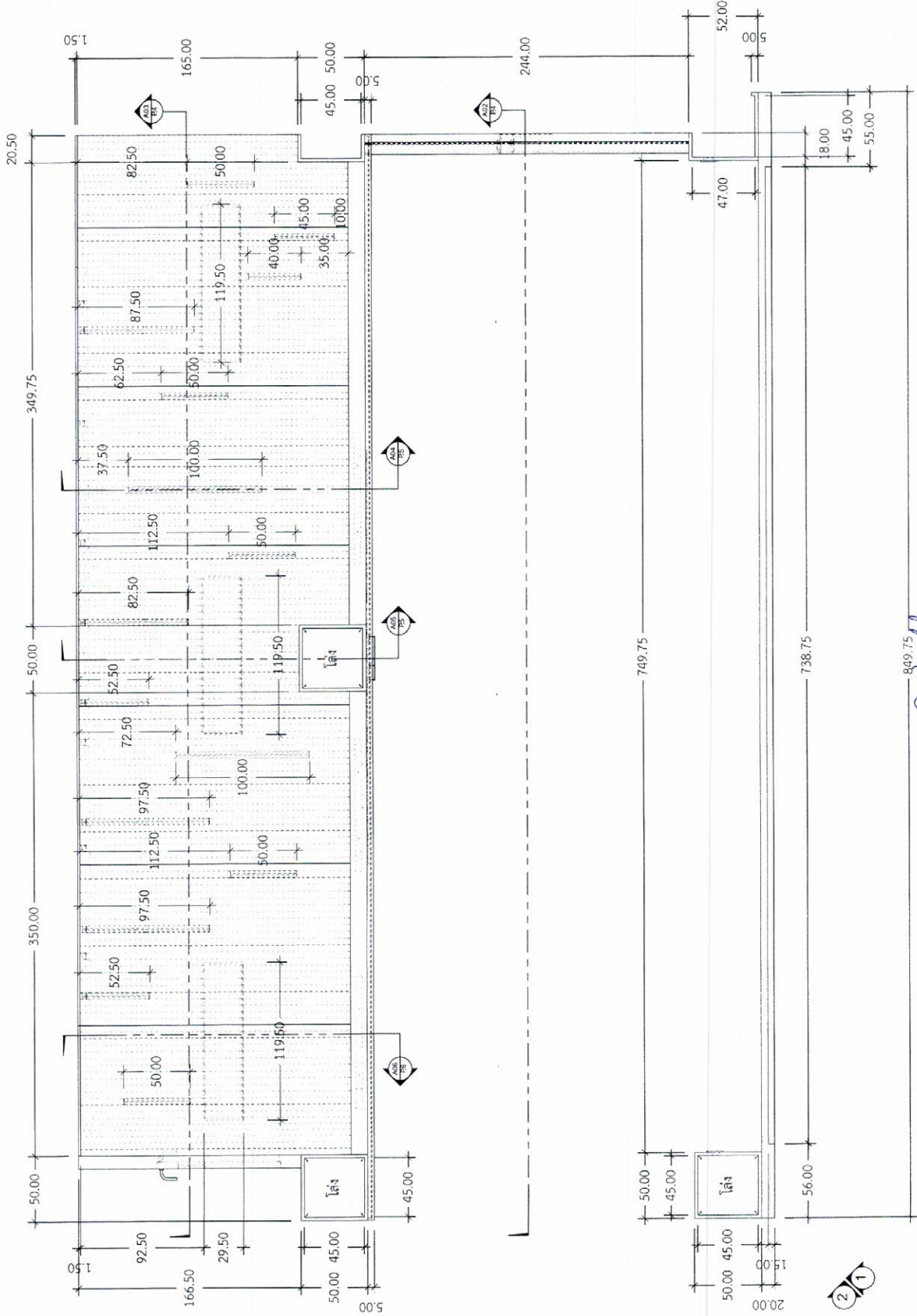

889.75
 ลงชื่อ: *[Signature]*ประธานกรรมการ
 ลงชื่อ: *[Signature]*กรรมการ
 ลงชื่อ: *[Signature]*กรรมการ

2/1

PROJECT			
บริษัท กู้อีจีส เคบิว จำกัด และ บริษัท กู้อีจีส เคบิว จำกัด (One Stop Service : OSSC)			
CLIENT	สำนักงานคณะกรรมการส่งเสริมการค้า ระหว่างประเทศ		
VALUE	221.01		
SHOWDAY			
MOVE-IN			
MOVE-OUT			
DESCRIPTION	โครงสร้างเหล็ก, ฐาน, ล้อม, ฝ้า		
REVISION / ISSUE			
NO.	DESCRIPTION	BY	DATE
DATE			
AE	DESIGNER	RV	RV
DRAWER	WM	PRODUCTION	OD
JOB CARD NO.	PSS/SA		
DRAWING TITLE			
SCALE	1 : 30		
PAPER SIZE	A3	UNIT	cm.
A	05		15

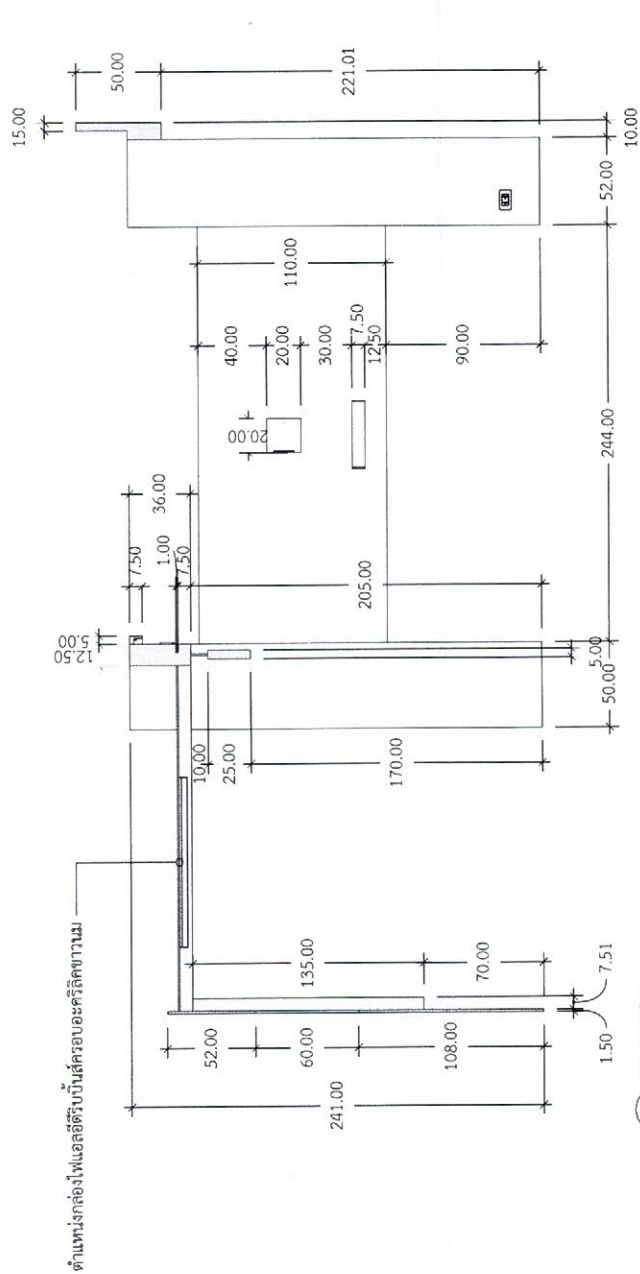

A04 Section View
P.S Scale: 1 : 30

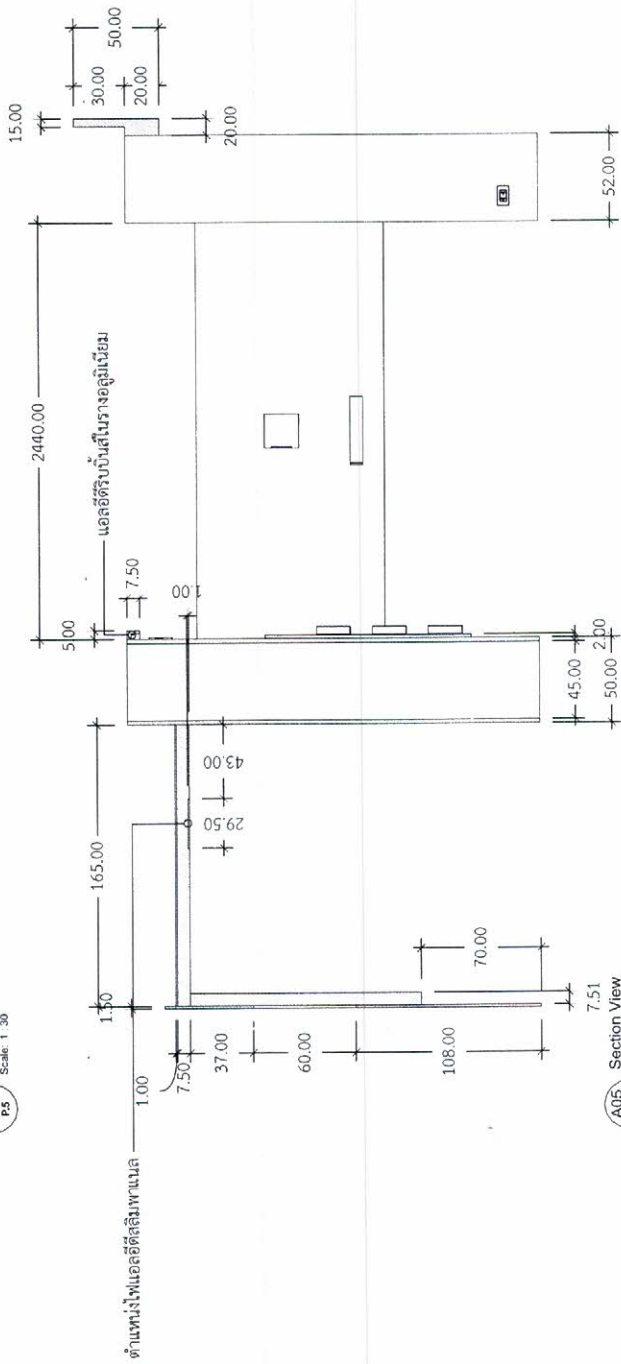

A05 Section View
P.S Scale: 1 : 30

ควบคุมงานสถาปัตย์ ปรธาณการกรรการ
 ออกแบบ กรรการ
 ควบคุมงาน กรรการ

PROJECT

ปรับปรุงห้อง ศูนย์บริการ
ผลิตภัณฑ์สุขภาพเบ็ดเสร็จ
จังหวัดนครนายก
(One Stop Service : OSSC)

CLIENT
สำนักงานคณะกรรมการอาหารและยา (อย.)
นครนายก

VALUE
800 ล้านบาท

SHOWDAY
800 ล้านบาท

MOVE-IN
-

MOVE-OUT
-

DESCRIPTION
โถงลิฟต์, บันได, ผนัง, ฝ้า

REVISION / ISSUE
NO. DESCRIPTION BY DATE

NO.	DESCRIPTION	BY	DATE

DATE

AE DESIGNER
RV RW

DRAWER PRODUCTION
VIM OD

JOB CARD NO.
306606

DRAWING TITLE

SCALE 1 : 30

PAPER SIZE: A3 UNIT
C.M.

A 06 15

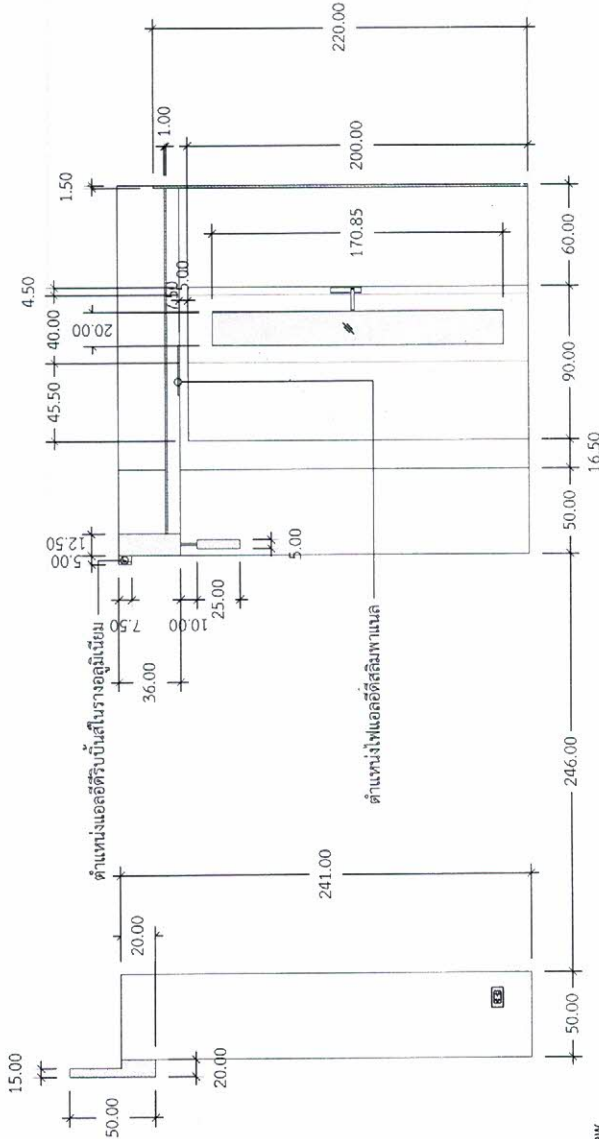

A06 Section View
P6 Scale: 1:30

ลงชื่อ: *Omich* ประธานกรรมการ
 ลงชื่อ: *สมชาย* กรรมการ
 ลงชื่อ: *สมชาย* กรรมการ

PROJECT	
ปรับปรุงห้อง ศูนย์บริการ ผลิตภัณฑ์สุขภาพแปดเสร็จ จังหวัดนครนายก (One Stop Service : OSSC)	
CLIENT ผู้ว่าราชการจังหวัด(สสจ.) นครนายก	
WAKU นาง. นันทนาถ	
SHOWDAY	
MOVE-IN	
MOVE-OUT	
DESCRIPTION	โถงรับชม, ตู้, ตู้เอกสาร, ลิฟ
REVISION / ISSUE	
NO. DESCRIPTION BY DATE	
DATE	
AE	DESIGNER
KV	KW
DRAWER	PRODUCTION
WM	CD
JOB CARD NO.	xxxxxx
DRAWING TITLE	
SCALE	UNIT
PAPER SIZE: A3	cm.
A	07
	15

ป้ายแขวน งานโครงไม้กรุลามิเนตผสมทำสีพื้นด้านตัดซ้าย
 ขาแขวนห้อยลงมาจากฝ้า เป็นท่อเสตนเลส Z1" (รอสรุปแบบ)
 **ลามิเนตสีดำ 0909UN, ลามิเนตสีเขียว 6901UN

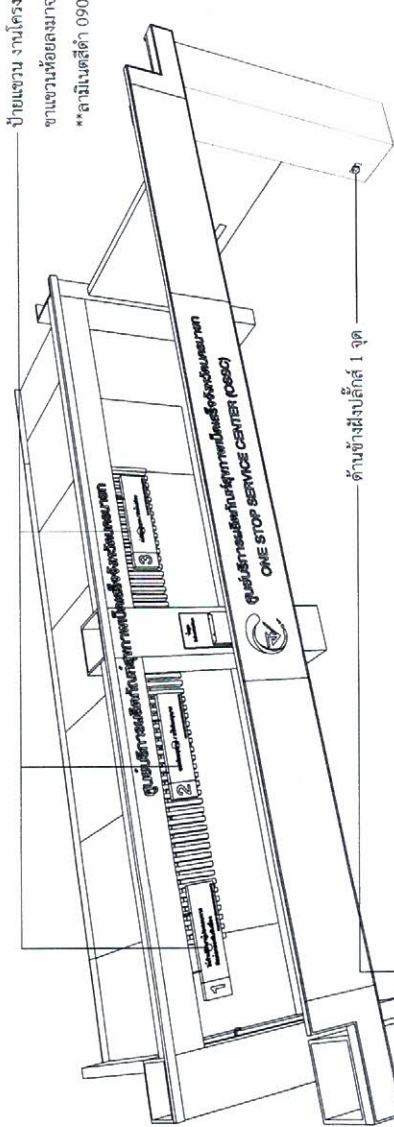

ด้านข้างฝั่งลิฟต์ 1 จุด

ประตูล็อกสับบานเปิด เจาะช่องกระจกใสกรุลามิเนตผสมทำสีพื้น
 ** ลามิเนตลายไม้ของพอมแก๊ส 5804M
 *** ลามิเนตสีเขียวของพอมแก๊ส 6901UN

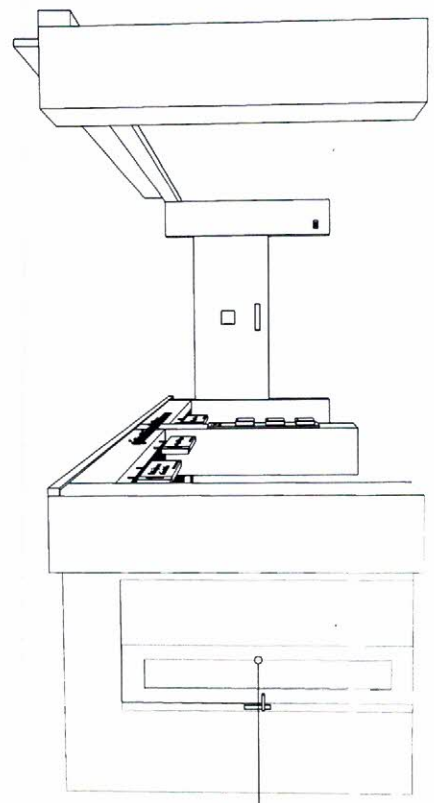

แผ่นกลางเป็นอะคริลิกใส(ไซต์พิเศษ) ติดได้กับลิ้นด้านสีทิวร่วมหลัง
 ฟันสีเขียว รับตามสีลามิเนตของพอมแก๊ส 6901UN

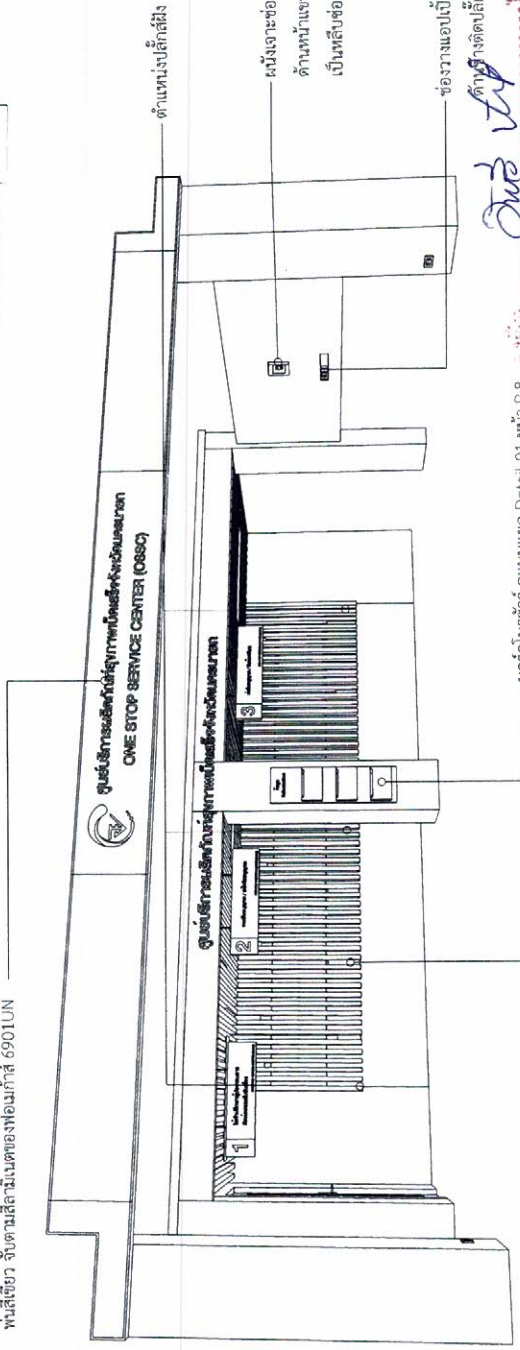

ด้านหน้าฝั่งลิฟต์

ผนังเจาะช่องเก็บเคเบิลไฟเบอร์ ภายใต้อินลิทส์ฝั่ง 1 จุด
 ด้านหน้าแขวนจอแอลซีดีทีวี 55" ด้านบนและด้านล่าง
 เป็นหรับซ่อนไฟแอลซีดีทีวีในรางสูงขึงยิมตลอดแนว

ช่องวางแอปเปิ้ลทีวี ด้านบนเป็นช่องหลายสไลด์มาจากทีวี

ด้านข้างตัดลิฟต์ฝั่ง-ยูเอสบี 1 จุด
One Stop **บริการ**

บริการ

เบอร์ดีโบริชัวร์ ดูแบบแยก Detail-01 หน้า P.8

เส้นล่องไฟในช่องระแนง ดูแบบแยก Detail-02 หน้า P.8

ลงชื่อ.....กรรมการ

ลงชื่อ.....กรรมการ

PROJECT

ปรับปรุงห้อง ศูนย์บริการ
ผลิตภัณฑ์สุขภาพเบื้องต้น
จังหวัดนครนายก
(One Stop Service : OSSC)

CLIENT
สำนักงานส่งเสริมการค้าในต่างประเทศ
นครนายก

VALUE
รณ. นครนายก

SHOWDAY
รณ. นครนายก

MOVE-IN

MOVE-OUT

DESCRIPTION
โครงสร้าง, ฝ้า, สีผนัง, สี

REVISION / ISSUE

NO. DESCRIPTION BY DATE

NO.	DESCRIPTION	BY	DATE

DATE

AE DESIGNER
KV KW

DRAWER
VM CD

PRODUCTION
CD

JOB CARD NO.
10000000

DRAWING TITLE

SCALE

PAPER SIZE: A3
UNIT cm.

A 08 15

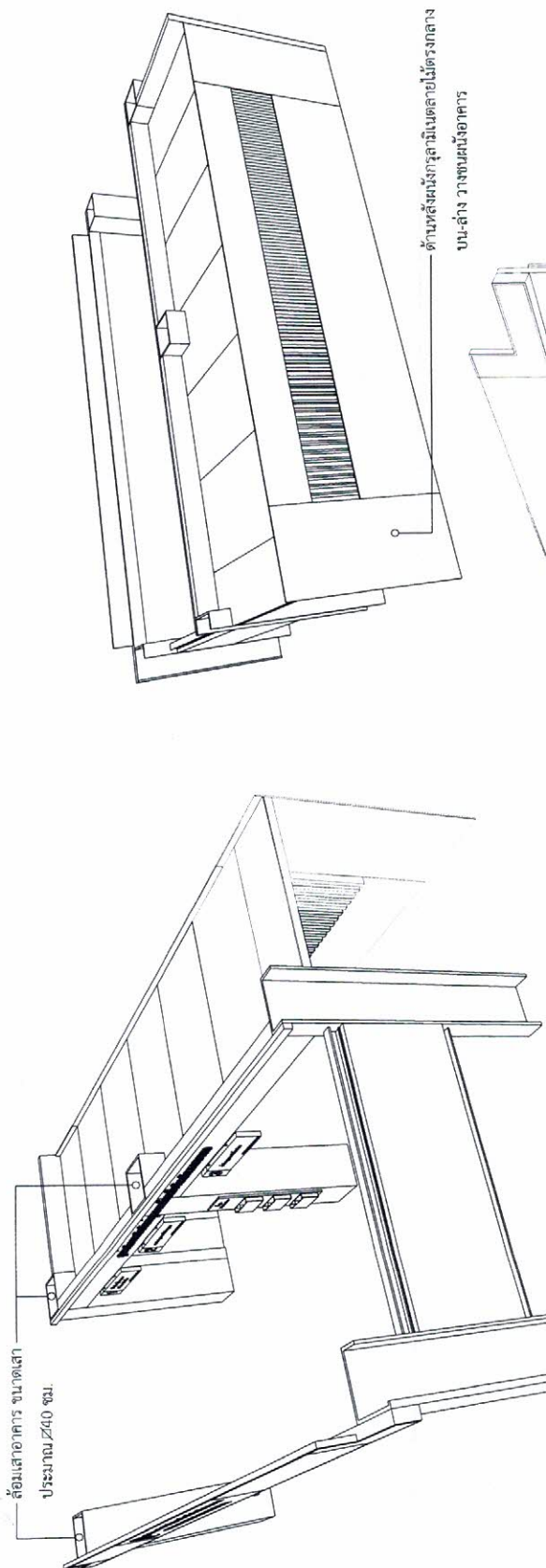

สื่อเสาอาคาร ขนาดเสา
ประมาณ 240 ซม.

ด้านหลังผนังถูกฉาบมอร์ตาร์ไม่ตรงกลาง
บนล่าง วางชนผนังอาคาร



ลงชื่อ..... *Orin Vaj* ปรชชานกรรรมการ

ลงชื่อ..... *Jan* กรรมการ

ลงชื่อ..... *Som* กรรมการ

ด้านบนเว้นช่องระแนงไม้ เกือบสี่ฟุต สลิมพาดบนเสาข้างท้ายระแนง

PROJECT			
ปรับปรุงห้อง ศูนย์บริการ ผลิตภัณฑ์สุขภาพผลิตภัณฑ์เสริม อาหาร (One Stop Service : OSSC) จังหวัดนครราชสีมา			
CLIENT	สำนักงานส่งเสริมการค้าในต่างประเทศ (ส.พ.อ.บ.)		
VANUE	อเนก อุทยาน		
SHOWDAY			
MOVE-IN			
MOVE-OUT			
DESCRIPTION	โต๊ะรับบัตร, ชั้น, ถังน้ำ, ตู้ วางยาสูบ, ตู้เก็บของใช้ประจำวัน		
REVISION / ISSUE			
NO.	DESCRIPTION	BY	DATE
DATE			
AE	DESIGNER		
KV	KW		
DRAWER	PRODUCTION		
WM	CD		
JOB CARD NO.	noo/xx		
DRAWING TITLE			
SCALE	1 : 7.5 / 2.5		
PAPER SIZE	A3		
UNIT	cm.		
A	09		
	15		

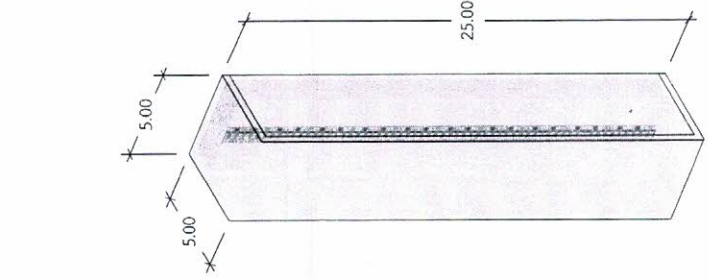

Detail-02
Scale: 1:2.5

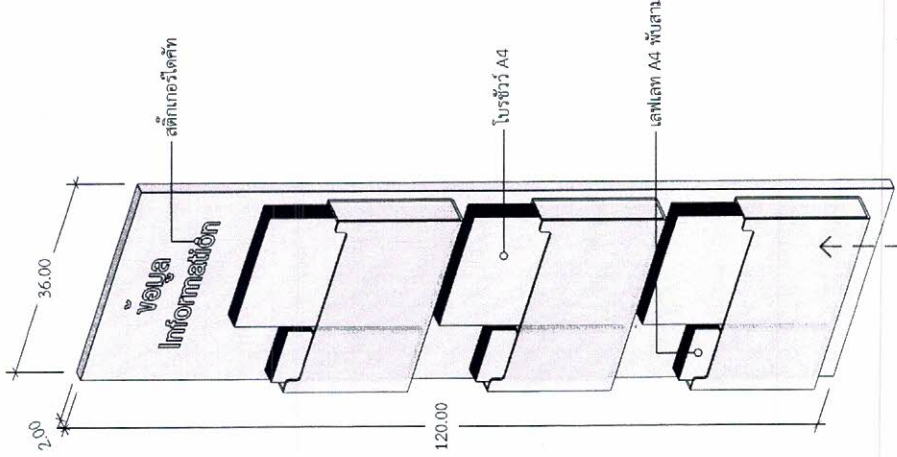
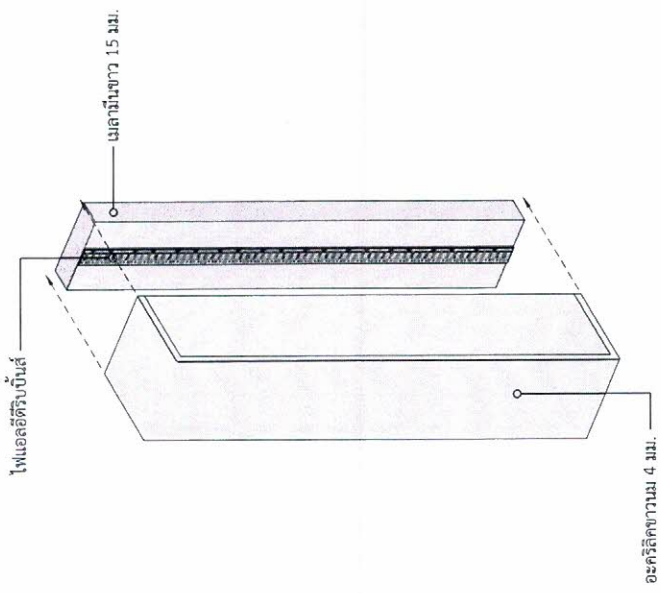

Detail-01
Scale: 1:7.5

งานชื่อ.....*One Stop*.....**ประธานกรรมการ**
 ลงชื่อ.....*ทนาย*.....**กรรมการ**
 ลงชื่อ.....*สม*.....**กรรมการ**

อะคริลิกสี 4 มม. พันเชื่อม
 ปิดเงาสันรอบ

PROJECT

ปรับปรุงห้อง ศูนย์บริการ
ผลิตภัณฑ์สุขภาพเบื้องต้น
จังหวัดนครนายก
(One Stop Service : OSSC)

CLIENT	สำนักงานการแพทย์จังหวัดนครนายก		
VALUE	MR. นพ.วันชัย		
SHOWDAY			
MOVE-IN	-		
MOVE-OUT	-		
DESCRIPTION	โถงรับรถรับ, ตู้, ลิ้นชัก, ฝ้า		
REVISION / ISSUE			
NO.	DESCRIPTION	BY	DATE
DATE			
AE	DESIGNER	BY	
KV	KW		
DRAWER	PRODUCTION		
VM	CD		
JOB CARD NO.			
DRAWING TITLE			
SCALE	1	:	40
PAPER SIZE	A3	UNIT	cm
A	11		15

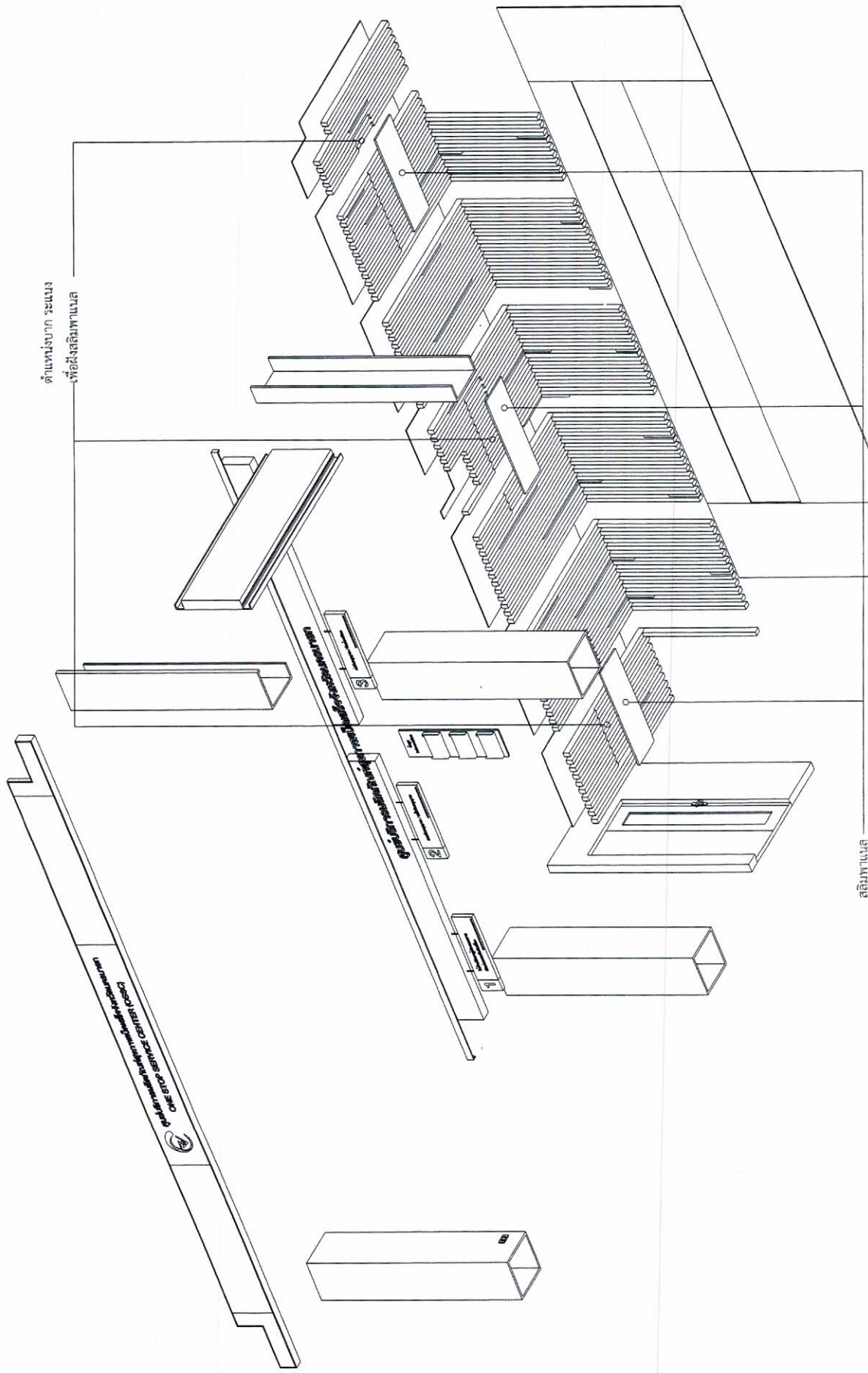

ชื่อ.....*Om's 1st*.....ประธานกรรมการ
 ลงชื่อ.....*Pass*.....กรรมการ
 ลงชื่อ.....*Sator*.....กรรมการ

PROJECT	
บริษัท ห้อง ศูนย์บริการ ผลิตภัณฑ์สุขภาพแปดเสร็จ จังหวัดนครนายก (One Stop Service : OSSC)	
CLIENT ชื่อลูกค้า (ชื่อโครงการ/ชื่อผู้ติดต่อ)	
NAME รหัสนี้	
SHOWDAY วัน, เดือน, ปี	
MOVE-IN	
MOVE-OUT	
DESCRIPTION	
เลขที่ใบแจ้ง	
REVISION / ISSUE	
NO. DESCRIPTION BY DATE	
DATE	
AE	DESIGNER
KV	KW
DRAWER	PRODUCTION
WM	CD
JOB CARD NO.	xxxxxx
DRAWING TITLE	
SCALE 1 : 30	UNIT
PAPER SIZE: A3	CM.
A 12	15

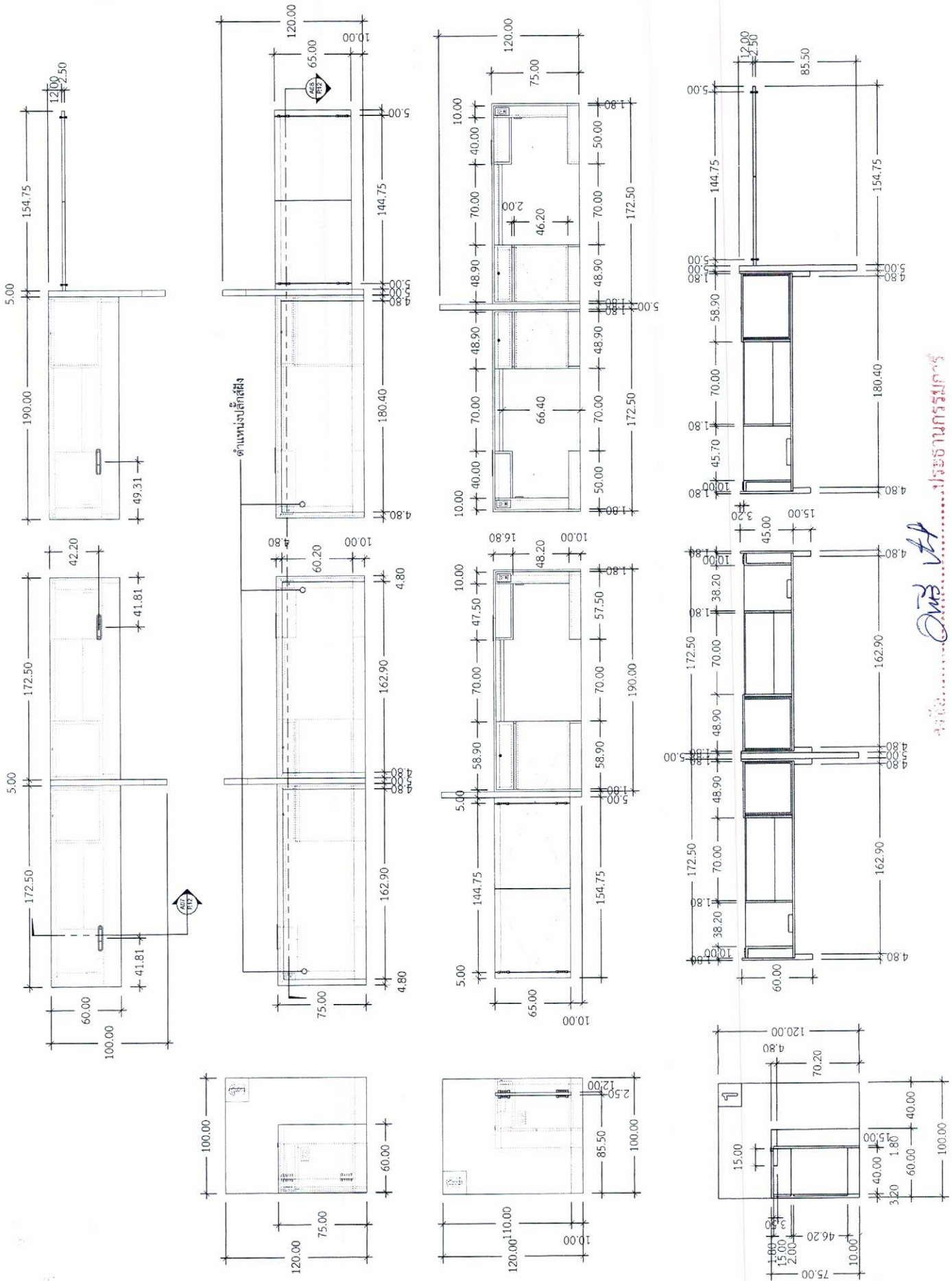

อนุมัติ: *[Signature]*ประธานกรรมการ
 ลงชื่อ: *[Signature]*กรรมการ
 ลงชื่อ: *[Signature]*กรรมการ

A08 Section View
Scale: 1:30
P12

A07 Section View
Scale: 1:30
P12

PROJECT		
ปรับปรุงห้อง ศูนย์บริการ ผลิตภัณฑ์สุขภาพเพื่อเด็กเสแริง จังหวัดนนทบุรี (One Stop Service : OSSC)		
CLIENT	สำนักงานเขตราชพฤกษ์(พิเศษ)	
WANUE	อาคาร ๓๓๓๓๓๓๓	
SHOWDAY		
MOVE-IN	-	-
MOVE-OUT	-	-
DESCRIPTION	ชุดนักเรียน	
REVISION / ISSUE	NO.	BY DATE
DATE		
AE	DESIGNER	KV
DRAWER	PRODUCTION	ODD
JOB/CARD NO.	XXXXXX	
DRAWING TITLE		
SCALE	1 : 20	
PAPER SIZE	A3	UNIT cm.
A	13	15

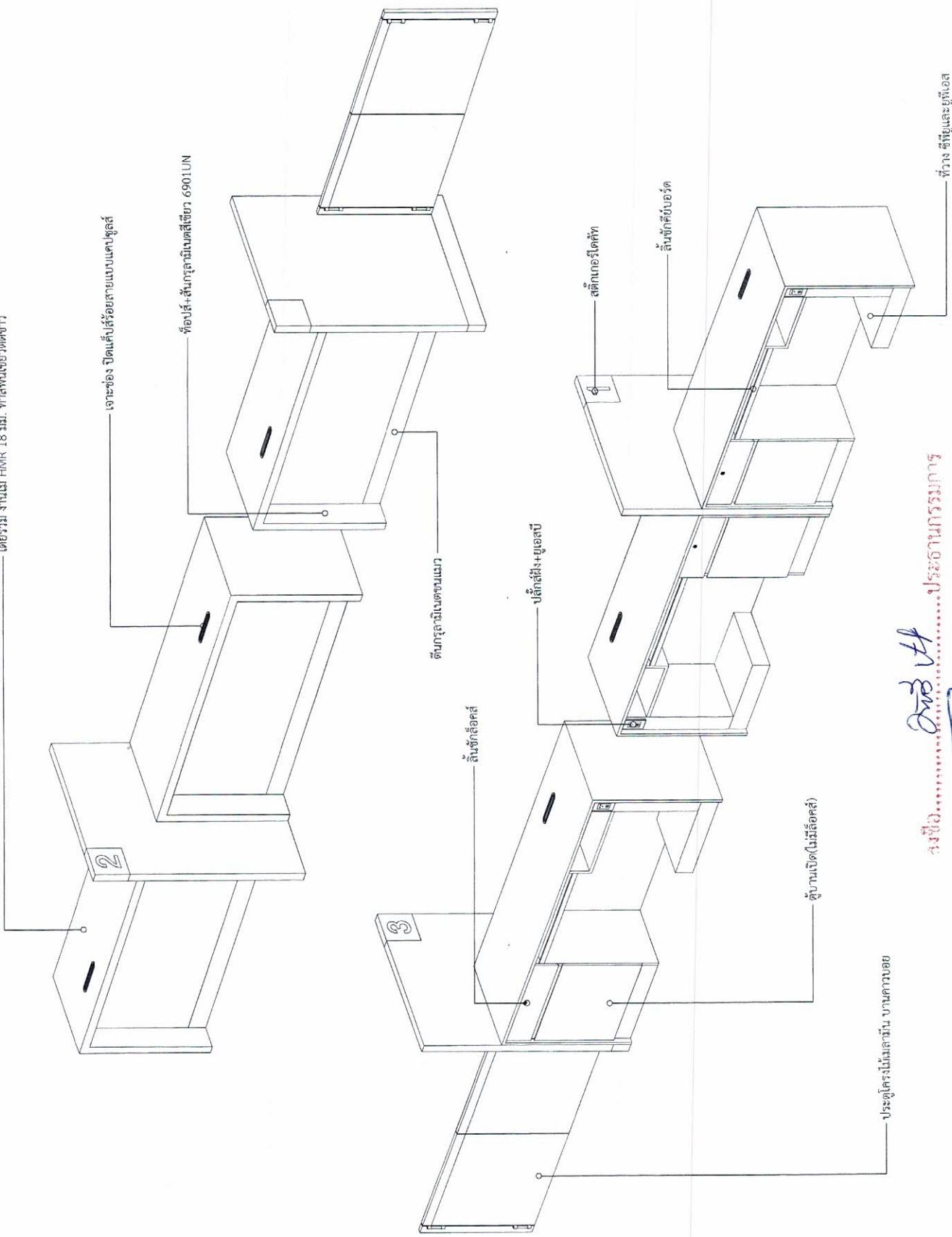

ผนังชื่อ.....ประจักษ์ อธิษฐาน.....ประธานกรรมการ
 ลงชื่อ.....ประจักษ์ อธิษฐาน.....กรรมการ
 ลงชื่อ.....ประจักษ์ อธิษฐาน.....กรรมการ

ประตูโครไม้มลทิน บ้านคานชอย

PROJECT	
บริษัท ฟูตอง คอนกรีต	
ผลิตภัณฑ์ คอนกรีตเสริมเหล็ก	
(One Stop Service : OSSC)	
CLIENT	สำนักงานเขตหนองจอก
VANUE	ถนน บางนา
SHOWWAY	
MOVE-IN	
MOVE-OUT	
DESCRIPTION	ข้อต่อคาน
REVISION / ISSUE	
NO.	DESCRIPTION
BY	DATE
DATE	
AE	DESIGNER
RY	CHK
DRAWER	PRODUCTION
WM	OD
JOB CARD NO.	xxxxxx
DRAWING TITLE	
SCALE	1 : 25
PAPER SIZE: A3	UNIT
	cm.
A	14
	15

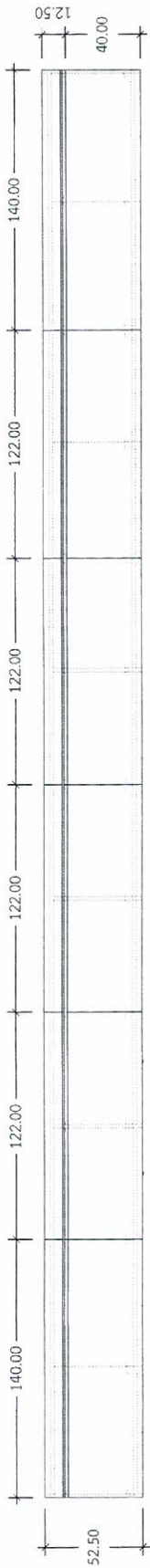

มีลอคซ์ เฉพาะสองบานนี้เท่านั้น

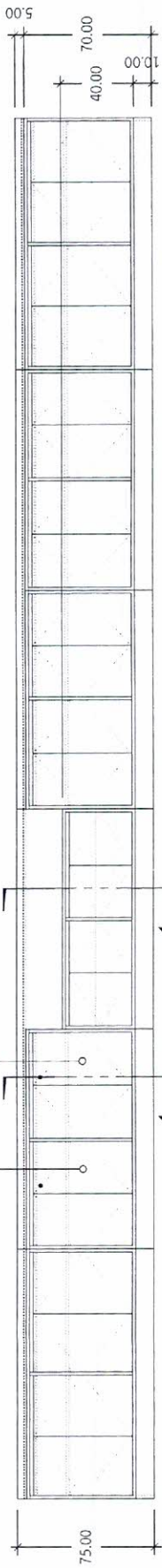

12.50 ค้ำแผงแอสตีซีตริงกับค้ำ ในรางอลูมิเนียม

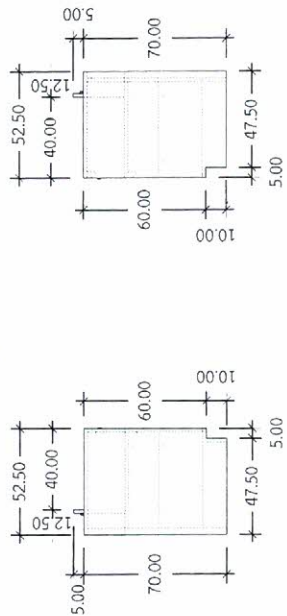

A09 Section View Scale: 1:25 P.14

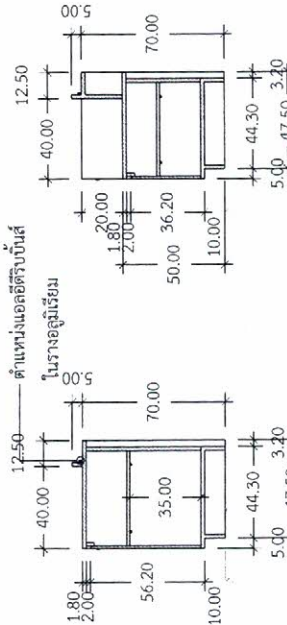

A10 Section View Scale: 1:25 P.14

มีลอคซ์เฉพาะ 2 บานเท่านั้น

ค้ำแผงแอสตีซีตริงกับค้ำ ในรางอลูมิเนียม

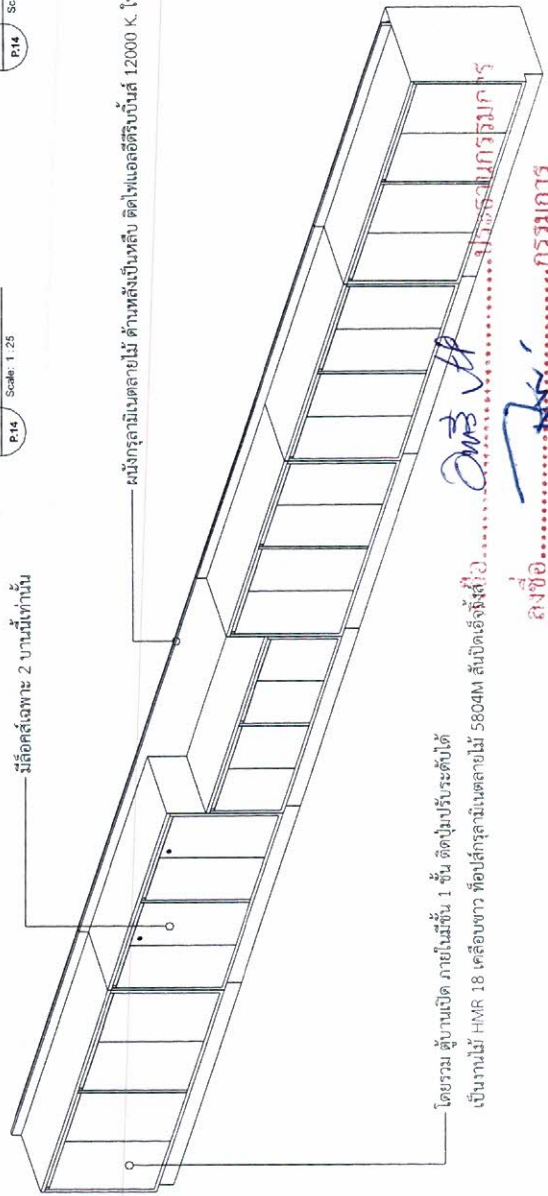

โดยรวม ตู้บานเปิด ภายในมีชั้น 1 ชั้น ติดปุ่มปรับระดับได้ เป็นงานไม้ HMR 18 เคลือบขาว ที่ข้อปลั๊กบานเปิดภายใน 5804M สันปิดเหล็กสีเงิน

ONG JH
 ลงชื่อ: กรรมการ
 ลงชื่อ: กรรมการ

PROJECT

ปรับปรุงห้อง ศูนย์บริการ
เคลื่อนย้ายตู้จำหน่ายอัตโนมัติเสร็จ
จังหวัดนครนายก
(One Stop Service - OSSC)

CLIENT
สำนักงานคณะกรรมการส่งเสริมการค้า
ระหว่างประเทศ
กระทรวงพาณิชย์

NAME
อ.ร. นพพรนภ

SHOWDAY

MOVE-IN

MOVE-OUT

DESCRIPTION
ตู้จำหน่ายอัตโนมัติ

REVISION / ISSUE

NO. DESCRIPTION BY DATE

DATE

AE DESIGNER

DRAWER DRAWER

PRODUCTION

JOB/CARD NO.

DRAWING TITLE

SCALE 1 : 10

PAPER SIZE: A3

UNIT cm.

A 15 15

ท็อปส์และสันกับดกด้านบนสีขาวโดยรอบ

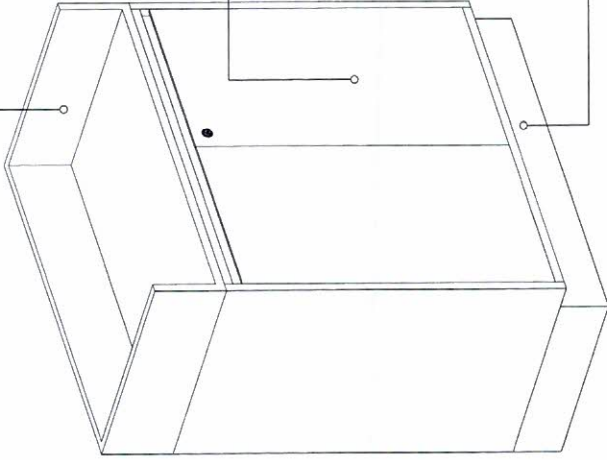

โดยรวม ตู้ถือส่วบานเปิด ภายในมีชั้น 1 ชั้น ติดปุ่มปรับระดับได้
เป็นงานไม้ HMR 18 เคลือบขาว บอร์ดด้านหลังกรุลามิเนตลายไม้ 5804M
สันเปิดเอียงจิสต์

ตีนกรุลามิเนตตามแนว

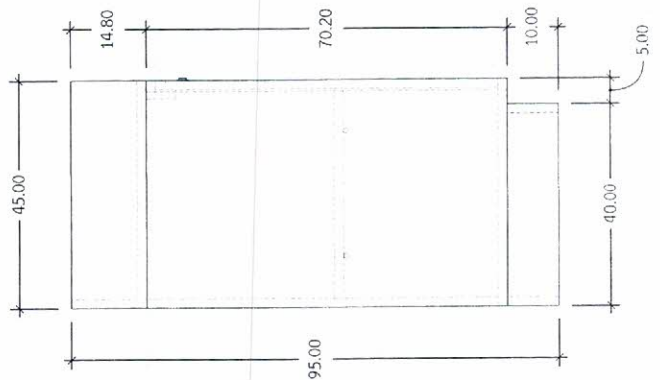
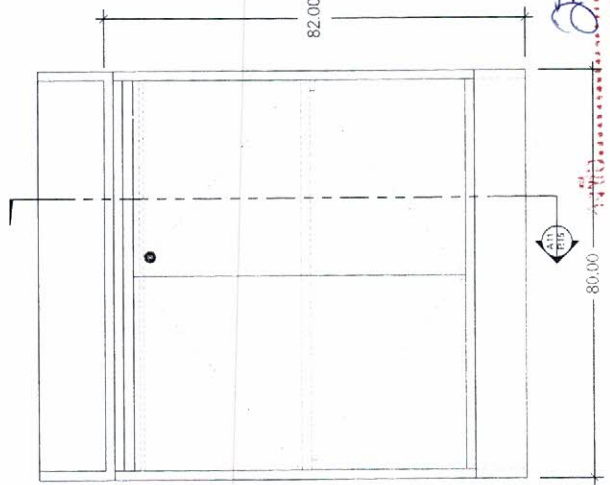
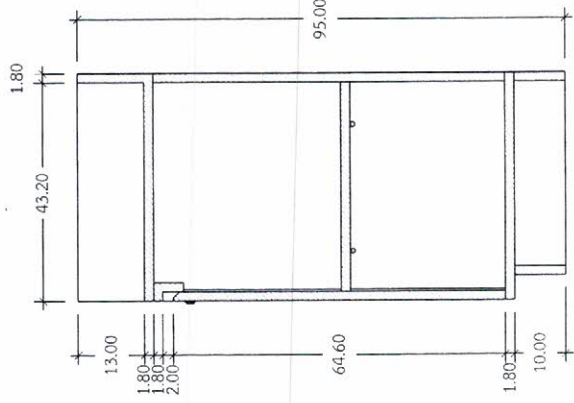
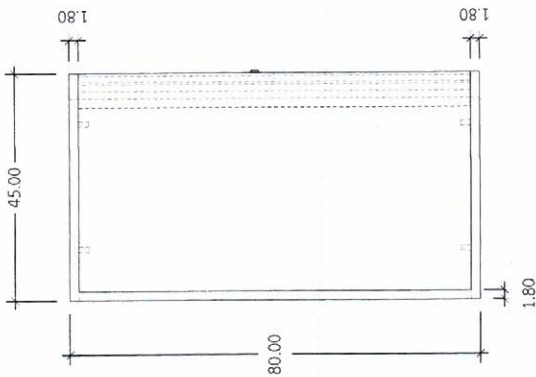

Handwritten signature and initials in blue ink.

บริษัท วัฒนการช่าง Section View

P.15 Scale: 1/10

ลงชื่อ.....กรรมการ
ลงชื่อ.....กรรมการ